



HFC

CONSTRUCCIONES

CURRÍCULUM HFC



NOS ESPECIALIZAMOS EN:

- Obra civil
- Albañilería y acabados
- Instalaciones
- Estructuras metálicas
- Terracerías
- Infraestructura
- Ingenierías
- Gestión y control de obra
- Demoliciones
- Estabilización de taludes

ALGUNOS DE NUESTROS CLIENTES



OBRA COMERCIAL



WELLNESS CENTER

WELLNESS CENTER

(2019-2021) Monterrey.

Construcción de centro de recreación estudiantil para Tec de Monterrey, Beck, en donde se realizaron trabajos de obra civil y albañilerías.

LAS TERRAZAS

(2017) Zihuatanejo.

Adecuación de locales antiguos para restaurante "Las Terrazas", desde obra civil, acabados, instalaciones eléctricas, hidrosanitarias y gas, refuerzos estructurales, hasta trabajos de carpintería y herrería.



CHRISTUS MUGUERZA

(2024) Reynosa, Tamaulipas.

Trabajos de obra civil y estructura para la construcción de dos niveles para la sala de hemodinamia y quirófanos. Trabajos en estacionamiento de construcción de guarniciones, banquetas, drenaje pluvial, pintura y señalamientos

CHRISTUS MUGUERZA

(2025) Saltillo, Coahuila.

Construcción de cimentación y estructura de Cafetería,. Construcción de cimentación, obra civil y estructura metálica para Lobby. Trabajos de 600m2 de concreto estampado en rotonda de estacionamiento, incluyendo guarniciones y cenefas en diferentes acabados

CHRISTUS MUGUERZA

(2025) UDEM, Santa Catarina, Nuevo León,

Canal pluvial de concreto con impermeabilizante integral con dimensiones de 1.90 m de ancho x 1. 90 m de alto con una distancia de 47 mts de largo. y 2 registros con alturas de 3 mts

CHRISTUS MUGUERZA

(2025) Cumbre, Nuevo León.

Trabajos de limpieza necesarios para mitigar riesgos de acuerdo a la norma ambiental, coordinación de cuadrillas de limpieza gruesa y fina, carga y retiro de escombros, además de trabajos en acabados y obras al exterior.

CHRISTUS MUGUERZA

(2025) Chihuahua, Chih.

Construcción de edificio de estacionamiento de 5 niveles, incluye subestación eléctrica, equipos de bombeo, cisterna de SIC, equipos para servicios de gases medicinales y conexión de estacionamiento con el edificio por medio de puente estructural.



LOCALIZA RENT A CAR

2025 Aeropuerto de la Ciudad de México

Construcción de sucursal para renta de autos de 6000 m2 incluye oficinas, patio de autos, área de lavado y entrega de vehículos

2025 Guadalajara, Jalisco

Adecuación de local para semi nuevos y rac



AMAZONITA

(2018) Los Cabos y Puerto Vallarta.

Adecuación de casa para restaurante "Amazonita" trabajando con obra civil, acabados, instalaciones eléctricas, hidrosanitarias, gas y contra incendio, refuerzos estructurales, carpintería, herrería, jardinerías y decoración.



BANREGIO

(2018-2019) Nuevo León, Morelia, Cancún, Toluca, Ciudad de México, Guadalajara, Querétaro y León.

Remodelación de sucursales a nueva imagen naranja.

(2019-2020) Nuevo León, Guadalajara, Ciudad de México, Querétaro, Morelia y Cancún.

Ingenierías, obra civil, estructuras metálicas, incorporaciones eléctricas e hidrosanitarias, albañilerías y acabados.



PRINCIPAL

(2018-2020) Querétaro, San Luis Potosí, Ciudad de México, Mérida y Saltillo.

Adecuaciones de oficinas operativas en diversas ciudades de la República.

(2020) San Pedro Garza García.

Remodelación de edificio de oficinas en Calzada del Valle.

(2021) San Pedro Garza García.

Remodelación de oficinas. Se involucran especialidades como: Obra civil, albañilerías, tablaroca, trabajos eléctricos e hidrosanitarios, hvac, sistemas especiales, carpintería y acabados.

(2021) Guadalajara

Remodelación de oficinas.



INSTITUTO IRLANDÉS DE MONTERREY

(2017-2018) Monterrey.

Construcción y ampliación de biblioteca y área de oficinas en donde se trabajó carpintería, pisos epóxicos, estructuras metálicas, albañilería, acabados e instalaciones eléctricas.

(2015) Monterrey.

Construcción de gradas en gimnasio, así como diversos trabajos de adaptación en el área de alberca y aulas.

BANCO DE MÉXICO

(2019) Guadalajara, Veracruz, Mérida, Monterrey y Hermosillo.

Adecuaciones en cajas regionales Trabajos de obra civil y albañilerías, Tablaroca, epóxicos y pinturas, acabados, trabajos eléctricos e hidrosanitarios y estructuras metálicas.

(2019) Monterrey.

Adecuación de cercos de protección, los cuales incluyen trabajos de obra civil y albañilerías, Tablaroca, epóxicos y pinturas, acabados, trabajos eléctricos e hidrosanitarios y estructuras metálicas.

(2020) Jalisco.

Ampliación de nave, mejoras y adecuaciones en complejo de Jalisco.

VOLARIS

(2016-2017) Seattle, Milwaukee, San Francisco, Austin, Miami y Los Ángeles.

Adecuaciones de oficinas administrativas y de operación en aeropuertos.

(2011-2016). Cancún, Los Cabos, CDMX, Guadalajara, Tijuana, Morelia, Mérida, Culiacán y Veracruz.

Remodelación de oficinas, puntos de venta y diversas áreas dentro de aeropuertos.

(2019-2020) Aeropuerto Tijuana.

Reparaciones diversas en hangar de Tijuana, BCN. Trabajos de obra civil, estructuras metálicas, pintura, cambio de iluminación total y pintura epóxica.

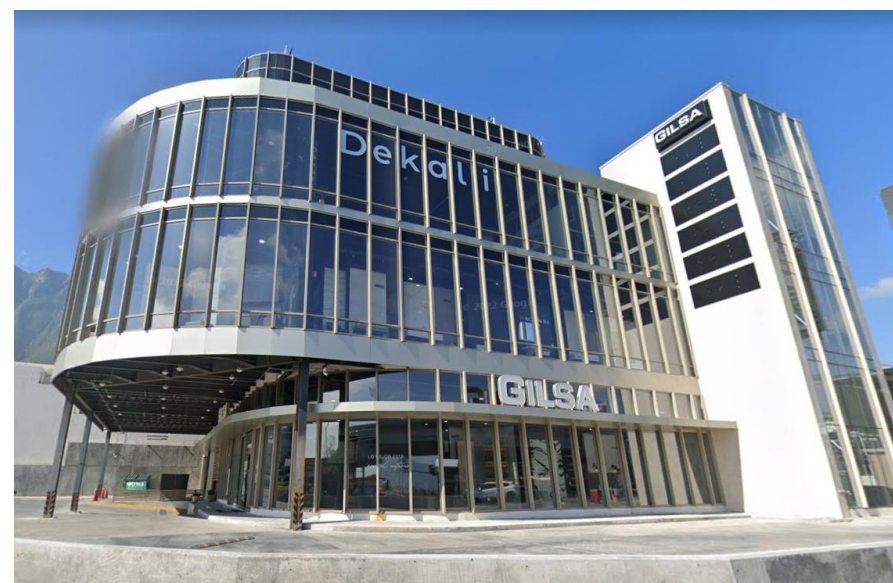

GILSA

(2020-2021) Monterrey.

Construcción de nuevo edificio Gilsa con Roca Desarrollos, incluyendo obra civil, terracerías y trabajos de albañilería.



OMA

(2021) Monterrey, Terminal C.

Adecuación de Modulo Ambulatorio y Modulo 3 de baños Terminal C, Monterrey, N.L. Trabajos de obra civil, estructuras metálicas, acabados generales, trabajos eléctricos e hidrosanitarios.

(2021) Monterrey, Terminal A

Adecuación de oficinas de directores, Monterrey, N.L. Trabajos de obra civil, estructuras metálicas, acabados generales y trabajos eléctricos.

(2021) Monterrey, Terminal A.

Adecuación de 5 Modulo de Baños en Terminal A, Monterrey, N.L. Trabajos de obra civil, estructuras metálicas, acabados generales, trabajos eléctricos e hidrosanitarios, Hvac, etc.

(2021 - 2022) Monterrey.

Proyectos varios de obra civil y estructuras, Monterrey, N.L. Trabajos de obra civil (firmes), estructuras metálicas, acabados generales y trabajos eléctricos en patios diferentes.

OCESA

(2018) Querétaro.

Trabajos de obra civil, estructuras metálicas, herrerías y acabados en estadio corregidora.

2017-2020) Monterrey.

Diversos trabajos de obra civil, estructuras metálicas, acabados, instalaciones eléctricas y apoyos en mantenimientos de auditorio Banamex

OBRA INDUSTRIAL



COPAMEX

(2022) EN PROCESO San Nicolas de los Garza.

Realización de Nave Industrial, incluyendo trabajos de terracerías, muros de contención, pilas de cimentación y preliminares, así como trabajos en estructura de acero, louvers y extractores para nave. 25 000 M2



MADISA

(2020-2021) Zacatecas.

Construcción de Nave Industrial con oficinas, andenes y taller. Construcción Bodega de mantenimiento sucursal Mazapil. Ubicada en Mazapil, Zacatecas. Ingenierías, terracerías, obra civil, estructuras metálicas, pavimentación, incorporaciones eléctricas e hidrosanitarias, albañilerías, acabados y gestorías.

(2017-2018) Guadalajara y Saltillo.

Nave para taller de mantenimiento, remodelación de oficinas y cambio en fachada en diversas sucursales.

(2017-2018) Santa Catarina.

Diversos trabajos de mantenimiento en bodegas.

(2019-2020) Guadalajara y Saltillo.

Bodegas de Mantenimiento, terracerías, obra civil, estructuras metálicas, pavimentación, incorporaciones eléctricas e hidrosanitarias, albañilerías y acabados.



GRUPO ECON

(2018) El Carmen.

Diseño arquitectónico, proyecto ejecutivo, gestiones y construcción llave en mano de planta de almacenamiento de carnes y refrigerados. Entre los trabajos: terracerías, urbanización, instalaciones eléctricas e hidráulicas, estructuras metálicas, cuartos de refrigeración, albañilerías, acabados e instalación de diversos equipos.

ROCA DESARROLLOS

(2020) Parque Avante, Villa de García.

Se realizaron diversos trabajos dentro del parque, en los que se encuentran obra civil, terracerías, trabajos de albañilería, trabajos de estructuras, acabados, trabajos eléctricos, hidrosanitarios y pluviales.

(2020) Frisa Santa Catarina .

Se realizaron diversos trabajos dentro del parque, en los que se encuentran obra civil, terracerías, trabajos de albañilería, trabajos de estructuras, acabados, trabajos eléctricos, hidrosanitarios y pluviales.

AEROCOCINAS EN AEROPUERTO

(2021-2022) Apodaca.

Colado de 2350 m2 firme, albañilerías y obras exteriores en nave industrial Aero comidas

Trabajos de herrería y albañilerías en Plaza Mariano

SENDA

(2018) Monterrey.

Construcción de almacén de paquetería y adecuaciones diversas en patios de maniobras.



FEDEX

(2019-2020) Centro de Distribución Pachuca

Ingenierías, terracerías, obra civil, estructuras metálicas, pavimentación, trabajos eléctricos, albañilerías y acabados.

(2019) Centro de Distribución Los Cabos.

Obra civil, estructuras metálicas, trabajos eléctricos, albañilerías y acabados.

(2019) Ampliación Bodega Aeropuerto Apodaca

Albañilerías, estructuras metálicas, trabajos eléctricos y acabados

(2019) Adecuaciones en Diversas Bodegas en: Tapachula, Morelia, Puerto Vallarta y Guadalajara

Albañilerías, estructuras metálicas, trabajos eléctricos, climatización y acabados

Adecuaciones, remodelaciones, ampliaciones, cambio de imagen y construcción de más de 70 ship-centers en todo el país.

SOLUCIONES GRÁFICAS DE ALTURA

(2018) Monterrey.

Construcción llave en mano de bodega y mezzanine.

FISACERO

(2017-2019) Ciénega de Flores.

Urbanización, construcción nave llave en mano y ampliación de bodega, caseta de horno, cisterna, comedor y oficinas.

VOLARIS

(2014-2018) Guadalajara.

Ampliación y adecuaciones en bodega de almacén. Ampliación y diversas adecuaciones con trabajos de estructuras metálicas, losas, albañilerías y acabados en taller de mantenimiento y oficinas generales.

(2013 - 2018) Ciudad de México.

Adecuaciones en bodega y oficinas en Samara Records. Trabajos de refuerzos estructurales para ampliación, así como acabados en bodega, almacén y taller de hangares. Así mismo se ejecutaron trabajos de albañilería, estructuras metálicas en bodega y ampliación de diversas áreas operativas.

(2019-2020) Tijuana.

Reparaciones diversas en hangar, en donde se incluyen trabajos de obra civil, estructuras metálicas, pintura, cambio de iluminación total y pintura epóxica

ITISA (KANSAS CITY SOUTHERN)

(2020-2021) Salinas Victoria.

Expansión de instalación intermodal, incluyendo obra civil, terracerías, trabajos de albañilería y topografía

OBRA VERTICAL



TORRE ACACIA

(2023) Monterrey.

Especialidades de hidromecánico, eléctrico y acabados, 17,000m2 en San Pedro Garza García, N.L.

TORRE ACACIA II

(2023) Monterrey.

Especialidades de hidromecánico, eléctrico y acabados, 17,000m2 en San Pedro Garza García, N.L.

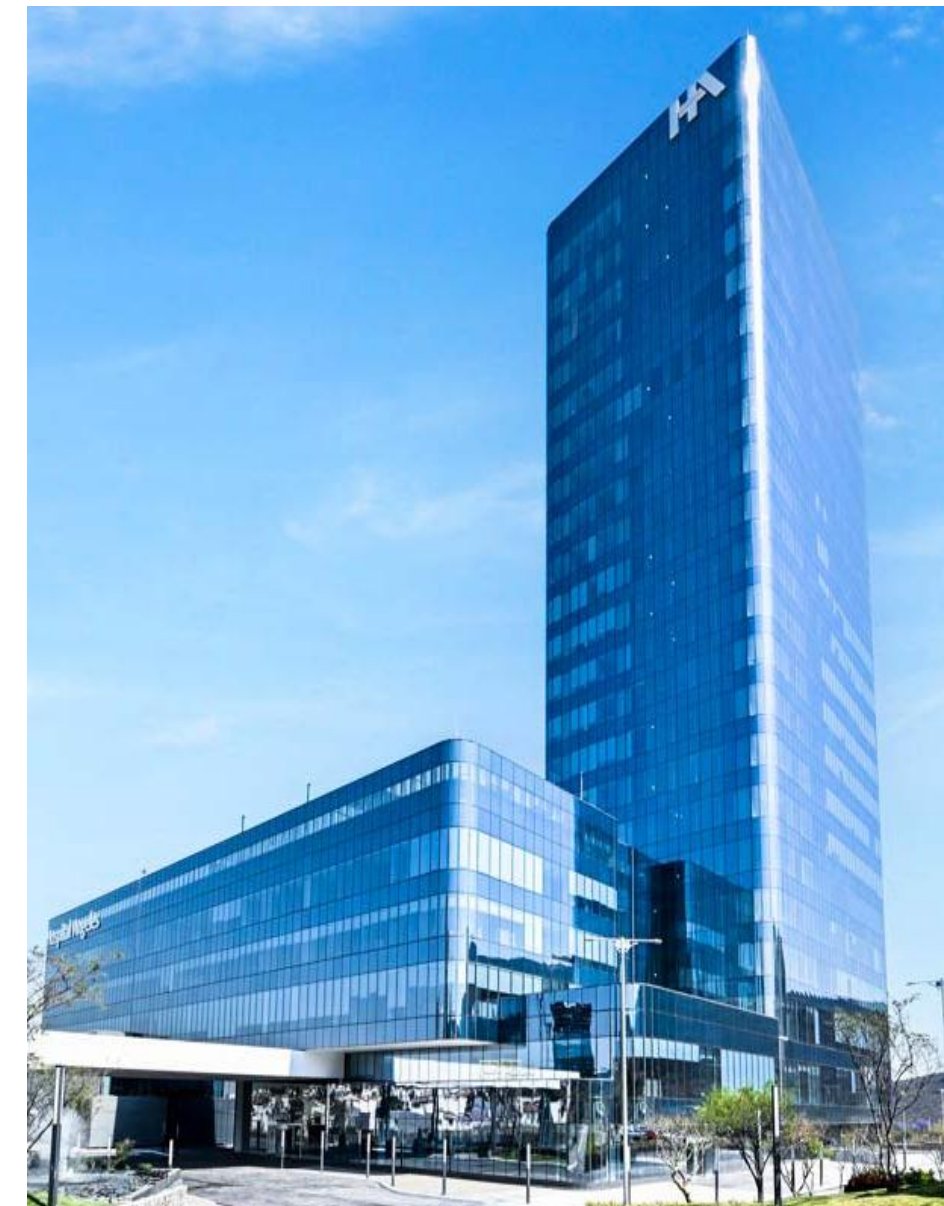
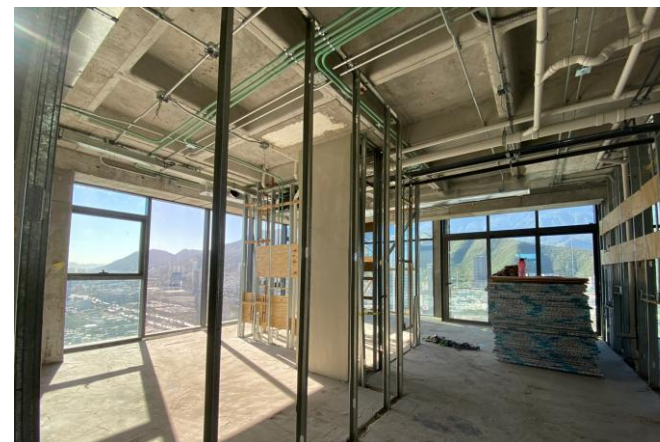

TORRE CONSULTORIOS HOSPITAL ANGELES

(2022) Monterrey.

Trabajo de acabados en 7 pisos de torre de consultorios.



BEARA

(2022) EN PROCESO. Aguascalientes.

Trabajos de estructura en fase 1 y fase 2, así como trabajos de obra civil



SILICA

(2023) EN PROCESO. Monterrey.

Ejecución de trabajos de albañilería y acabados en complejo de uso mixto, residencial y comercial.



MARRIOTT

(2019-2022) San Pedro Garza García.

Acabados, pisos, zoclos, pinturas, muros de Tablaroca, cielos , empastados , papel tapis, mármol, sarpeos, instalación de accesorios, instalación de lámparas, instalación de muebles etc.

HOTEL CITY EXPRESS

(2018) Mérida.

Construcción de Hotel City Express Plus, 8 niveles. Proyecto ejecutado desde las terracerías, cimentaciones, estructura, albañilerías hasta los acabados.

(2016-2017) Tamaulipas.

Construcción de City Express Altamira, 8 niveles. Terracerías, cimentaciones, estructura, albañilerías y acabados.

(2015) Monterrey.

Ejecución de excavaciones, terracerías y estabilización de taludes. Construcción, albañilerías y acabados de Hotel City Express San Jerónimo, 18 niveles incluyendo estacionamientos.

(2014) Monterrey.

Construcción desde cimentaciones, estructura, albañilerías y acabados de Hotel City Express Nuevo Sur, 6 niveles.



TORRE ERMITA

(2022) EN PROCESO Ciudad de México

Remodelación y restauración de áreas comerciales y áreas comunes del edificio de usos mixtos.

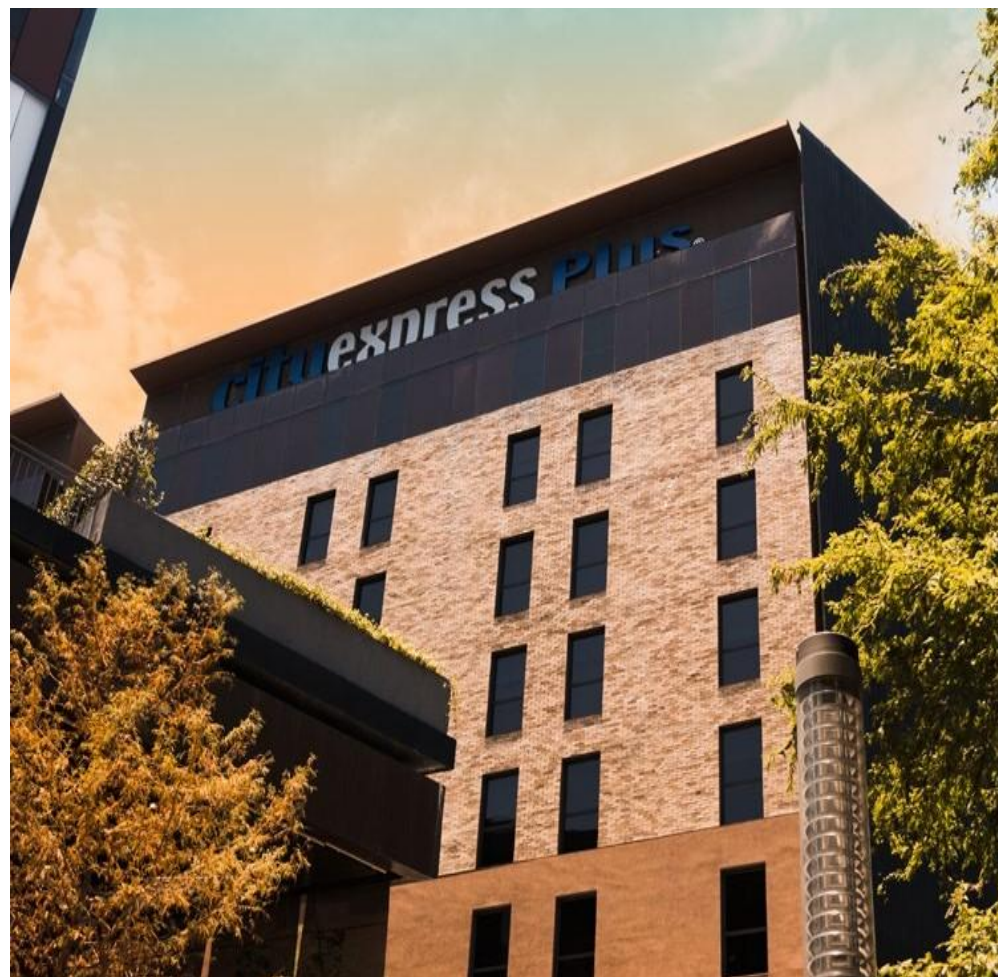

HACIENDA VALENTINO

(2022) Chiapas.

Obra civil, albañilerías y acabados en Hotel Hacienda Valentino Hotel Boutique



PARC SANTA MARIA

(2017-2019) Monterrey.

Obra civil, albañilerías y acabados en Torres PARC, para grupo INSAR, con gerencia de BE-LIVE

OBRA RESIDENCIAL



PROMOTORA DE HOGARES SM DE MEXICO

(2003-2005)

FRACCIONAMIENTO HACIENDA SANTA FE APODACA N.L. 200 viviendas de 145 y 158 m2 de construcción

PUERTA DEL SOL, REYNOSA TAMAULIPAS 1050 viviendas de 36 m2 de construcción

LAREDO TAMAULIPA, 400 viviendas de 36 m2 de construcción.

MATAMOROS TAMAULIPAS, 300 viviendas de 36 m2 de construcción

CONSTRUCTORA KRONE

(2005-2012)

FRACCIONAMIENTO MISION DE FUNDADORES APODACA N.L., 950 viviendas de 67 m2 de construcción.

FRACCIONAMIENTO MISION LA SILLA GUADALUPE N.L., 900 viviendas de 67 m2 de construcción

FRACCIONAMIENTO MISION DE SANTA CATARINA, 1200 viviendas de 75, 82, 105 m2 de construcción.

FRACCIONAMIENTO MISION DE LOS OLIVOS ESCOBEDO N.L. 400 viviendas de 67 y 85 m2 de construcción.

FRACCIONAMIENTO BOSQUES DE ZIRANDARO GUADALUPE N.L. 100 viviendas de 65 m2 de construcción

FRACCIONAMIENTO BOSQUES DEL REY GUADALUPE N.L. 150 viviendas de 65 m2 de construcción.

RINCON DE LAS HUERTAS SANTA CATARINA N.L 350 CASAS DE 180, 220,245, 265 M2 de Construcción

CONDOCASA

(2013-2014)

CERRADAS DE SANTA ROSA APODACA N.L. 110 casas de 145, 162 y 175 m2 de construcción.

CERRADAS DEL PARQUE APODACA N.L. 80 casas de 145, 162 y 175 m2 de construcción.

CERRADAS DE VALLE ALTO MONTERREY N.L. 60 casas de 210 y 235 m2 de construcción.

CERRADAS DE CUMBRES SECTOR CAPELLANIA MONTERREY N.L. 145 viviendas de 135, 165, 171 y 210 m2 de construcción.

CERRADAS DE CASA BLANCA SAN NICOLAS DE LOS GARA N.L. 105 viviendas de 145, 165 y 171 m2 de construcción.

TERRAREGIA

(2015-2016)

FRACCIONAMIENTO VALLES DE CARRIALEJO CIENEGA DE FLORES N.L. 600 viviendas de 49 m2 de construcción.

FRACCIONAMIENTO ALCATRACES SAN NICOLAS DE LOS GARA N.L. 80 viviendas de 215 y 250 m2 de construcción.

DESARROLLADORA LAPIZ

RESIDENCIA EN CAROLCO 2017

BOSQUENCINOS 3 NIVELES DESCENDIENTE 2018 450 M2

DESARROLLADORA LAPIZ

(2017-2018)

RESIDENCIA EN CAROLCO

BOSQUENCINOS 3 NIVELES DESCENDIENTE 450 M2

OTROS PROYECTOS



ESTABILIZACIÓN DE TALUDES

(2018) San Pedro.

Hacienda San Agustín, 12 mts. de altura, para constructora Piecsa.

(2014) Monterrey.

City Express de San Jerónimo a 16 mts. de altura.

(2013) Santa Catarina.

Fraccionamiento Cordillera Residencial en Valle Poniente de 6 a 9 mts. de altura para desarrolladora Ruba.

(2013) Pesquería.

Planta KIA, para contratista independiente, 4, 7 y 8 mts. de altura. posterior muros de contención.

(2012) Nuevo León.

Clínica Accelerium, estabilización de talud de 8.5 mts.

DEMOLICIONES

(2014- Actual)

Demolición de más de 25 casas y bodegas en distintos lugares de nuevo león para clientes particulares. trabajos con retroexcavadoras, gestiones de permisos, cancelación de servicios y entrega de terreno limpio.

GRUPO MODELO

(2015) Planta Apodaca.

Estacionamiento y ampliación de bodega para almacenamiento de producto. Para este proyecto se trabajó en terracerías, cimentaciones, estructuras metálicas, pavimentaciones, herrerías, albañilerías, acabados, ingenierías, instalaciones eléctricas e hidráulicas.

(2015) Agencia Guadalupe.

Adecuaciones estructurales y ampliaciones, trabajando con cimentaciones, estructuras metálicas, de herrerías, albañilerías, instalaciones eléctricas e hidráulicas.



Osiris Zuluaga

Dirección Comercial

e-mail. ozuluaga@construtorahfc.com

tel. oficina. (81) 1234 .4142 /62 /72

Razón social: Constructora HFC S.A de C.V.

Domicilio: Amazonas No. 55, Col. Roma, Monterrey,
Nuevo León. CP. 64700

www.construtorahfc.com

